

CURSO DE DOS AÑOS

Q U I R O P R A X I A

1er AÑO COLUMNA VERTEBRAL

ÁREA I.

TERMINOLOGÍA QUIROPRÁTICA.

ÁREA II.

ANATOMÍA DESCRIPTIVA.

ÁREA III.

KINESIOLOGÍA Y BIOMECÁNICA.

ÁREA IV.

MANIPULACIONES

ÁREA V.

DIAGNÓSTICO.

ÁREA VI.

TRATAMIENTOS Y TÉCNICAS

ÁREA VII.

CLÍNICA

2º AÑO PERIFÉRICA Y COMPLEMENTARIA

ÁREA VIII

EXTREMIDAD SUPERIOR

ÁREA IX

EXTREMIDAD INFERIOR

ÁREA X

TÓRAX Y COSTILLAS

ÁREA XI

TÉCNICAS DE TEJIDO BLANDO

ÁREA XII

TÉCNICAS COMPLEMENTARIAS

ÁREA XIII

RECICLAJE TÉCNICAS APRENDIDAS

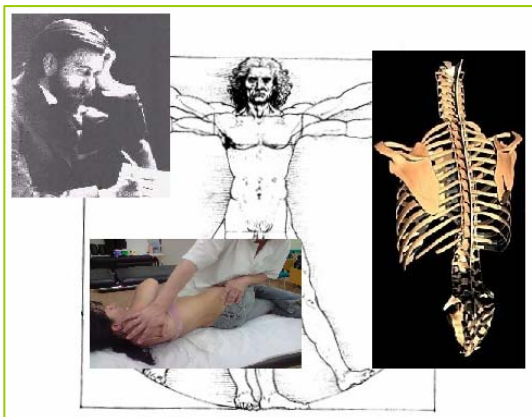

Centro homologado por la
Federación española de
Profesionales en Naturopatía
Escuela Homologada nº B-41002



PROGRAMA DEL CURSO:

ÁREA I: Terminología

Descripción, orígenes e historia de la quiropráctica.
Fundamentos y postulados quiroprácticos.
La quiropráctica dentro de la medicina natural y oficial.
Definición de términos

ÁREA II: Anatomía descriptiva

Embriología de la columna vertebral.
Estudio neurológico.
Estructuras anatómicas de la columna vertebral.

ÁREA III: Kinesiología aplicada

Historia de la kinesiología aplicada.
Reflejos neurolinfáticos / neurovasculares.
Pruebas musculares.
Técnica origen-inserción.
Relación músculo-vértebra -órgano.

ÁREA IV: Manipulaciones

Definición de manipulación y clases de manipulaciones:

- Directas. Semidirectas. Indirectas.

Diferentes tipos de manipulaciones.

Teoría de la movilidad articular o vertebral.

Reglas para la ejecución de una manipulación:

- Puesta en posición.
- Puesta en tensión.
- Manipulación.

ÁREA V: Diagnóstico quiropráctico

Conceptos básicos.

Qué es y para qué sirve.

Diagnóstico quiropráctico.

Historial.

Observación y palpación:

- Estático. Dinámico.

Rayos X. Estudio radiológico de la columna vertebral.

Diagnóstico por zonas:

- A.S.I. Lumbares.
- Dorsales. Cervicales.

Estudio del dolor.

Evaluación de técnicas y selección del tratamiento.

Análisis de sangre y orina.

ÁREA VI: Tratamientos y técnicas

Técnica Sacro - Occipital.

Tratamiento por zonas:

- A.S.I. Lumbar.
- Dorsal. Cervical.

Conceptos e introducción a otras técnicas afines.

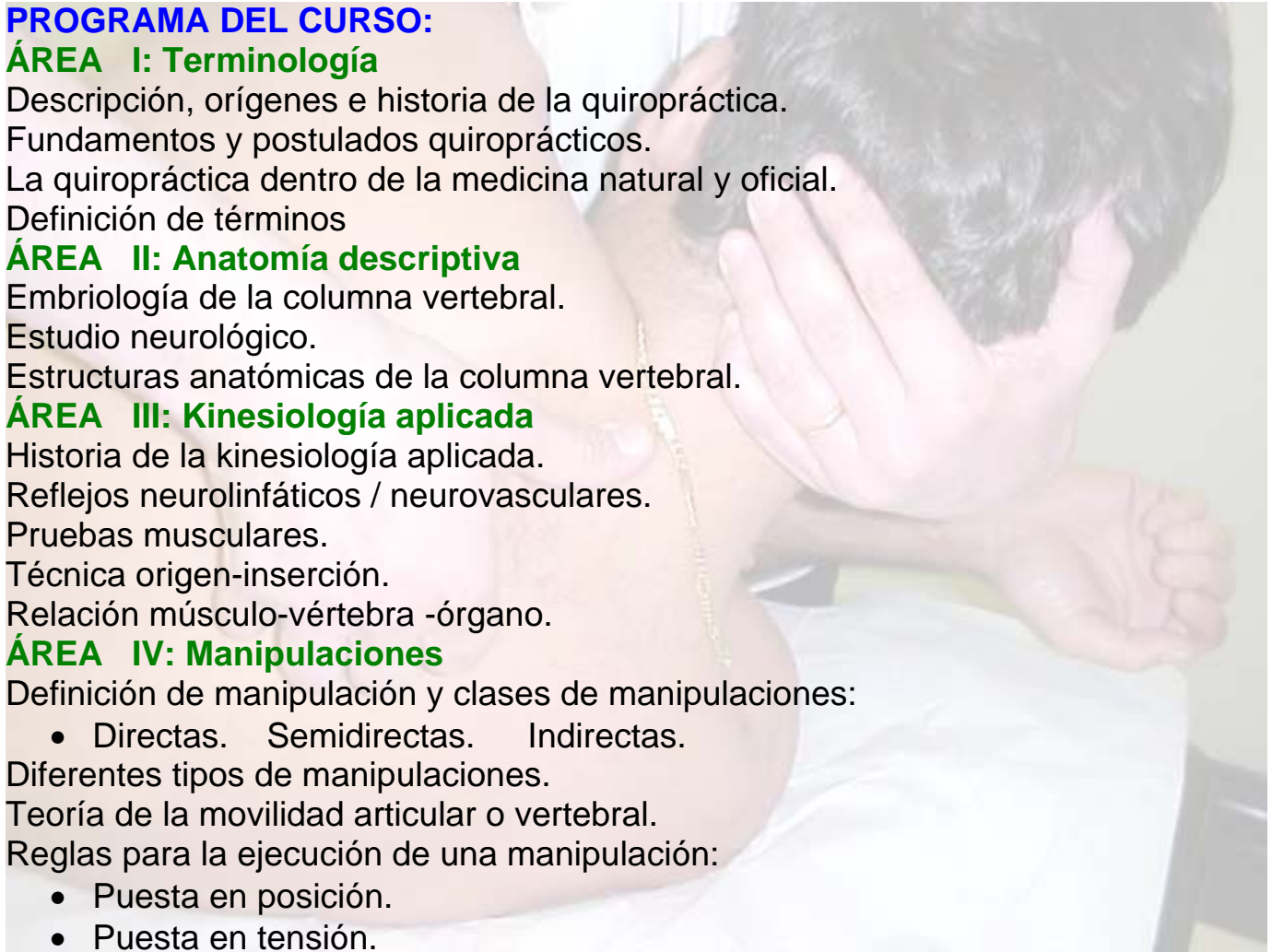

ÁREA VII: Clínica

Estudio de las distintas afecciones que afectan la columna vertebral y sus posibles tratamientos:

- Síndrome sacro-ilíaco.
- Dorsalgia.
- Ciática.
- Tortícolis.
- Lumbociática.
- Cifosis.
- Escoliosis.
- Lumbalgia.
- Cervicalgia.
- Hernia discal.
- Pinzamiento.
- Artrosis.
- Lordosis.

Estudio de las afecciones relacionadas con la columna vertebral:

- Cefaleas.
- Homolalgias y dolores de codo.
- Dolor torácico.
- Neuralgias braquiales.
- Neuralgias crurales.
- Dolor abdominal.

ÁREA VIII: Extremidad superior

Cintura escapular, codo y muñeca-mano

- Características del complejo articular
- Ejes y movimientos
- Patología articular
- Exploración de la articulación
- Técnicas de normalización

ÁREA IX: Extremidad inferior

Cintura pélvica, rodilla y tobillo-pie

- Características del complejo articular
- Ejes y movimientos
- Patología articular
- Exploración de la articulación
- Técnicas de normalización

ÁREA X: Tórax y costillas

- Características del complejo articular
- Ejes y movimientos
- Patología articular
- Exploración de la articulación
- Técnicas de normalización

ÁREA XI: Técnicas de tejido blando

- Tratamiento de puntos gatillo
- Técnica Cyriax (masaje transversal profundo)
- Técnicas miotensivas

ÁREA XII: Técnicas complementarias

- Terapias físicas
- Fitoterapia
- Martillo neurológico
- Remedios homeopáticos

ÁREA XIII: Reciclaje de las técnicas aprendidas

Variaciones sobre las diferentes técnicas



SERVICIOS ADICIONALES DE ATENCION AL ALUMNO

- Cursos Monográficos de fin de semana.
- Profesorado altamente cualificado, dedicado al seguimiento personalizado de cada alumno.
- Servicio especial de tutorías.

TUTORÍAS

En el momento en que el alumno es matriculado, se le designa un tutor/a, así como un grupo de estudio, de manera que pueda ser atendido de forma totalmente personalizada por su tutor/a, el cual ha sido designado para supervisar y orientar al alumno en sus estudios y a quien deberá dirigirse para poder realizar tantas consultas como crea pertinentes.

EXÁMENES

La escuela realizará a sus alumnos, periódicamente exámenes de auto evaluación, con el fin de que, tanto el alumno como su tutor designado, puedan ir evaluando los conocimientos adquiridos hasta el momento actual.

También el alumno tendrá que realizar trabajos durante todo el curso

TITULACIÓN

Al finalizar sus estudios, y tras haber superado las pruebas pertinentes, la escuela hará entrega de un diploma acreditativo. Pudiendo además optar a la obtención de un carnet profesional.

CURSILLOS MONOGRÁFICOS

Con el fin de completar la formación recibida en la escuela, quincenalmente se organizan diversos cursos monográficos, tratados de una forma práctica, para conseguir un máximo aprovechamiento por parte del alumno.

MODALIDAD DE ESTUDIO

Presencia

La escuela se reserva el derecho de modificar los programas y el contenido de los cursos, cuando lo considere oportuno, en beneficio del alumno.

CURSOS

PRESENCIA

- Naturopatía
- Herbodietética
- Dietética y nutrición.
- Fitoterapia.
- Quiromasaje.
- Quiropraxia.
- Reflexología.
- Estética Natural
- Oligoelementos
- Reiki.
- Karuna Reiki.
- Kinesiología
- Aromaterapia.
- Iridología.
- Esencias Florales
- Masaje Tailandés
- Shiatsu

DISTANCIA

- Naturopatía
- Herbodietética
- Master Herboristería
- Dietética y nutrición.
- Fitoterapia.
- Quiromasaje.
- Drenaje Linfático.
- Reflexología.
- Estética Natural.
- Oligoelementos
- Hidro T. Colon
- Homeopatía
- Aromaterapia.
- Sales Schüessler.
- Musicoterapia.
- Aromaterapia práctica.

Monográficos Fin de Semana



TEL.: 93 265 55 53

Fax.: 93 245 41 81

<http://www.censana.com>

e-mail: informacion@censana.com